

NOTA:  
 • ESTE DESENHO É PROPRIEDADE DO AUTOR E NÃO PODE SER REPRODUZIDO SEM O SEU CONSENTIMENTO  
 • O EMPREITEIRO É RESPONSÁVEL POR VERIFICAR TODAS AS MEDIDAS ESCRITAS ANTES DO TRABALHO COMEÇAR NO LOCAL OU NAS OFICINAS  
 • O EMPREITEIRO É RESPONSÁVEL POR VERIFICAR TODOS OS PORMENORES, MEMÓRIAS DESCRITIVAS, ETC. DO PROJECTO EM CONJUNTO COM ESTE DESENHO  
 • TODO TRABALHO DEVERÁ SER EXECUTADO DE ACORDO COM AS EXIGÊNCIAS E SATISFAZENDO TODA A REGULAMENTAÇÃO EM VIGOR  
 • É DA RESPONSABILIDADE DA FISCALIZAÇÃO QUE TODOS OS EQUIPAMENTOS E MATERIAIS UTILIZADOS TEM GARANTIA DE QUALIDADE E QUE SE CUMPRAM TODAS AS NORMAS DE BOA CONSTRUÇÃO

LEGENDA:

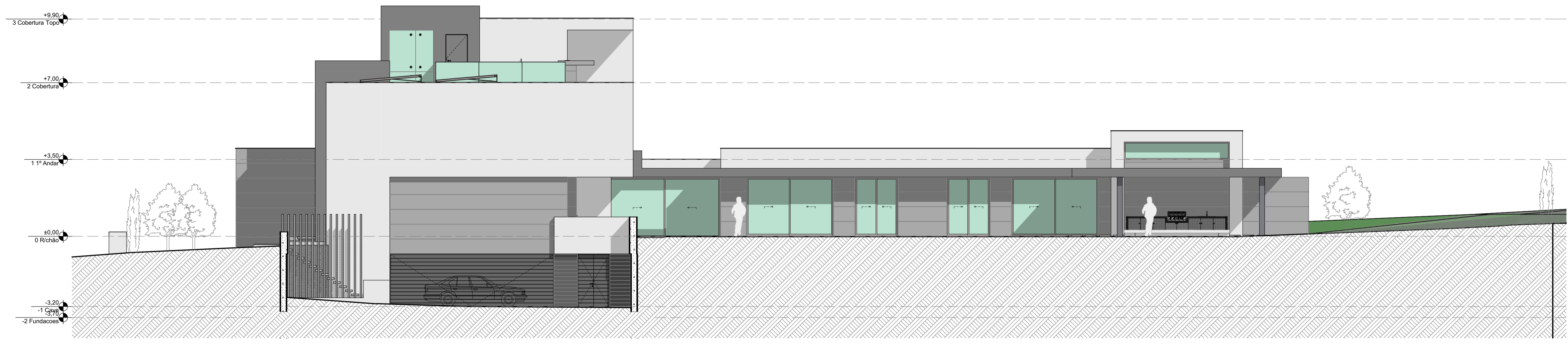

AL-NS ALÇADO NASCENTE 1:100

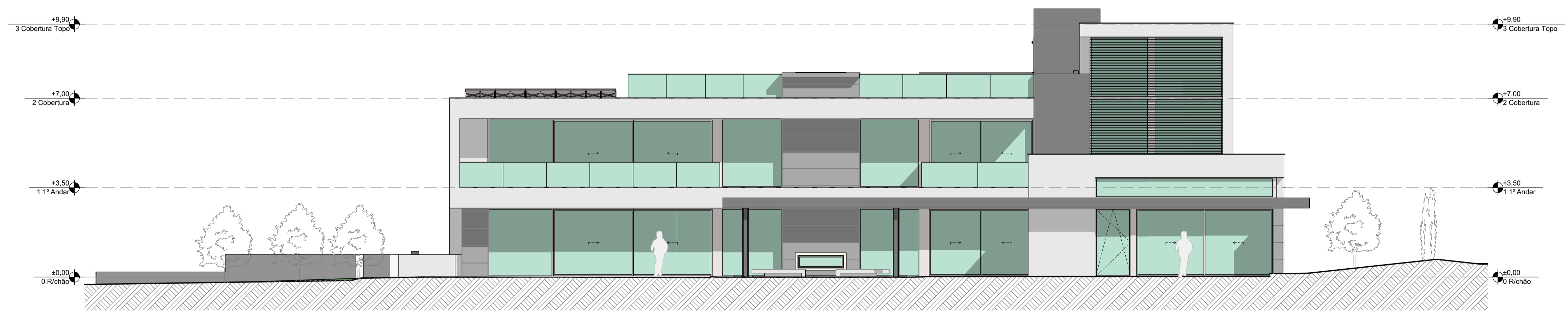

AL-N ALÇADO NORTE 1:100

NOTA:  
 - COTA 0.00 DE PROJECTO = A COTA 17.00 DO LEVANTAMENTO TOPOGRÁFICO

LOCALIZAÇÃO:  
 LOTE 60- ATLÁNTICO - QUINTA DO LAGO - ALMANCEL - LOULE 8125

Revisão:

PROJECTO:  
 Construção de Moradia unifamiliar, Piscina e Marcos de Entrada

REQUERENTE:  
 Lago Verde Limited

**JOÃO CABRITA**  
 ARQUITECTO  
 Registo Prof. nº 118 - Quil. Lago - 8125 - Loulé  
 T: 91258866 E-mail: joao.cabr@lago.com  
 Web: JOAOCABRITA.COM

**EAST ELEVATION & NORTH ELEVATION**

PROJECTO	DESENHO	EDIFICIO	ARQ	DES. Nº
05/12/2017	1:100	C.M.L.OULE	00	9
01-8125-00099-2015				

PRELIMINAR

CONSTRUCTION

L60A