

NOTA:
 * ESTE DESENHO É PROPRIEDADE DO AUTOR E NÃO PODE SER REPRODUZIDO SEM O SEU CONSENTIMENTO
 * O EMPREITEIRO É RESPONSÁVEL POR VERIFICAR TODAS AS MEDIDAS ESCRITAS ANTES DO TRABALHO COMEÇAR NO LOCAL OU NAS OFICINAS
 * O EMPREITEIRO É RESPONSÁVEL POR VERIFICAR TODOS OS PORMENORES, MEMÓRIAS DESCRITIVAS, ETC. DO PROJECTO EM CONJUNTO COM ESTE DESENHO
 * TODO TRABALHO DEVERÁ SER EXECUTADO DE ACORDO COM AS EXIGÊNCIAS E SATISFAZENDO TODA A REGULAMENTAÇÃO EM VIGOR
 * É DA RESPONSABILIDADE DA FISCALIZAÇÃO QUE TODOS OS EQUIPAMENTOS E MATERIAIS UTILIZADOS TEM GARANTIA DE QUALIDADE E QUE SE CUMPRAM TODAS AS NORMAS DE BOA CONSTRUÇÃO

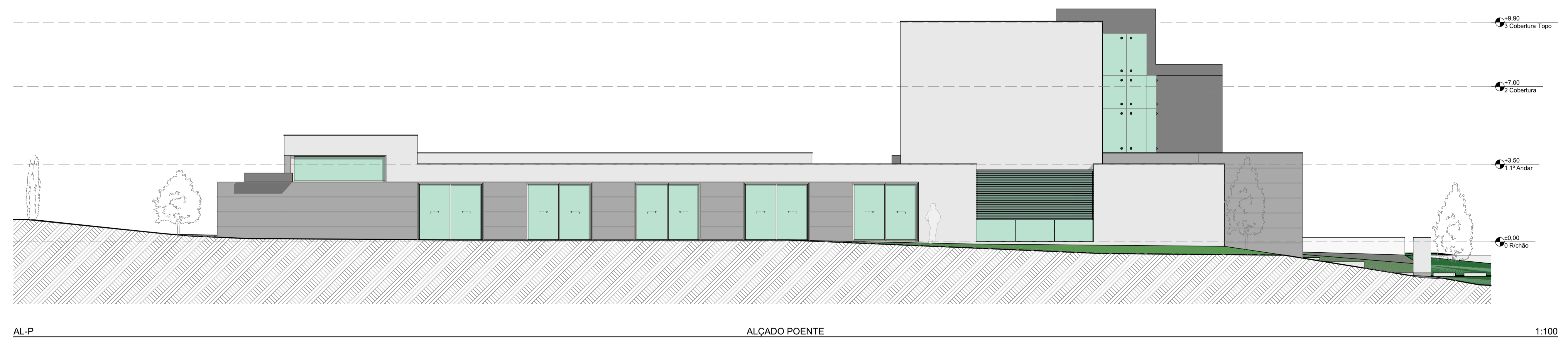
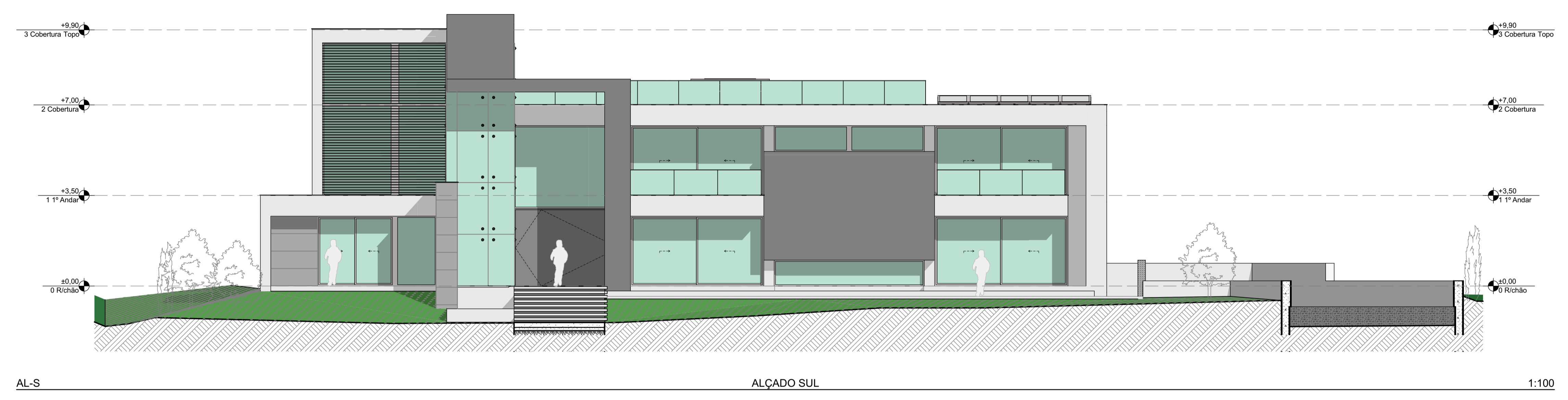

NOTA:
 - COTA 0.00 DE PROJECTO = A COTA 17.00 DO LEVANTAMENTO TOPOGRÁFICO

LOCALIZAÇÃO:
 LOTE 60- ATLÂNTICO - QUINTA DO LAGO - ALMANCIL - LOULE 8125

Revisão:

PROJECTO:
 Construção de Moradia unifamiliar, Piscina e Marcos de Entrada

REQUERENTE:
 Lago Verde Limited

JOÃO CABRITA
 ARQUITECTO
 Registo Prof. nº 119 - Quil. Lago - 8125-015 Aland
 T: 91258864 E-mail: jcabrita@gmail.com
 Web: JOAOCABRITA.COM

WEST ELEVATION & SOUTH ELEVATION

PROJECTO	DESENHO	EDIFICIO	ARQ	DES. Nº
05/12/2017	1:100	C.M.LOULE	00	8
01-8125-00099-2015				

PRELIMINAR
 CONSTRUCTION

L60A