

NOTA:  
 \* ESTE DESENHO É PROPRIEDADE DO AUTOR E NÃO PODE SER REPRODUZIDO SEM O SEU CONSENTIMENTO  
 \* O EMPREITEIRO É RESPONSÁVEL POR VERIFICAR TODAS AS MEDIDAS ESCRITAS ANTES DO TRABALHO COMEÇAR NO LOCAL OU NAS OFICINAS  
 \* O EMPREITEIRO É RESPONSÁVEL POR VERIFICAR TODOS OS PORMENORES, MEMÓRIAS DESCRITIVAS, ETC. DO PROJECTO EM CONJUNTO COM ESTE DESENHO  
 \* TODO TRABALHO DEVERÁ SER EXECUTADO DE ACORDO COM AS EXIGÊNCIAS E SATISFAZENDO TODA A REGULAMENTAÇÃO EM VIGOR  
 \* É DA RESPONSABILIDADE DA FISCALIZAÇÃO QUE TODOS OS EQUIPAMENTOS E MATERIAIS UTILIZADOS TEM GARANTIA DE QUALIDADE E QUE SE CUMPRAM TODAS AS NORMAS DE BOA CONSTRUÇÃO

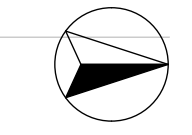

**Mapa de Áreas**

Nº	Compartmento	Área m2
27	Hall	24,27
28	Circulation	18,43
29	Bedroom	30,90
30	Dressing	6,20
31	Bathroom	11,60
32	Bedroom	53,60
33	Dressing	6,28
34	Bathroom	11,60
35	Covered Terrace	11,88
36	Covered Terrace	28,01
37	Covered Terrace	5,93
38	Covered Terrace	6,21

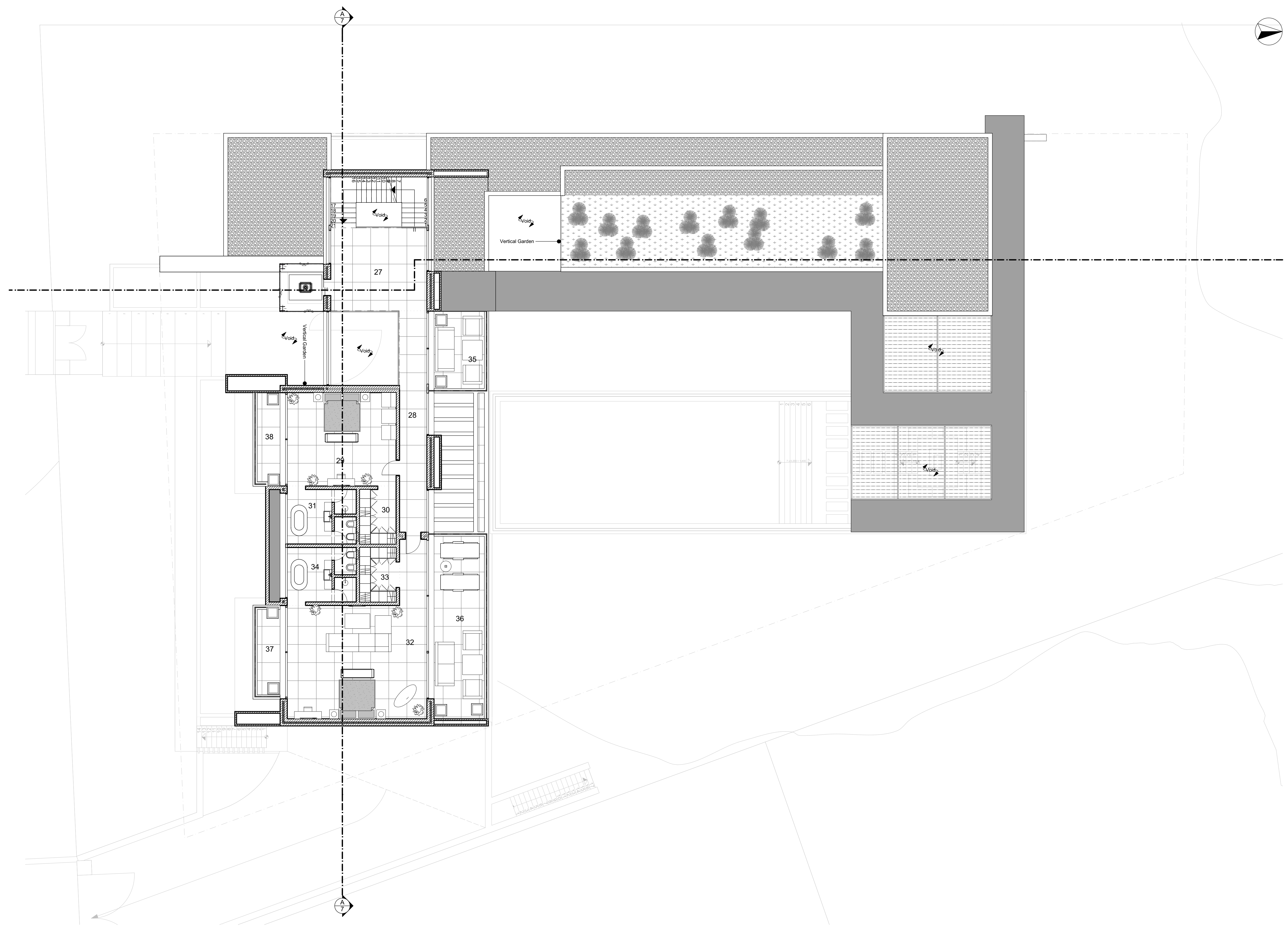

NOTA:  
 - COTA 0.00 DE PROJECTO = A COTA 17.00 DO LEVANTAMENTO TOPOGRÁFICO

LOCALIZAÇÃO:  
 LOTE 60- ATLÂNTICO - QUINTA DO LAGO - ALMANCEL - LOULE 8125

Revisão:

PROJECTO:  
 Construção de Moradia unifamiliar, Piscina e Marcos de Entrada

REQUERENTE:  
 Lago Verde Limited

**JOÃO CABRITA**  
 ARQUITECTO  
 Rua da Paz - P.F. 28 - Quinta do Lago - 8150-115 Almancel  
 T. 91258884 E-mail: joao.cabrita@gmail.com  
 Web: JOAOCABRITA.COM

**FIRST FLOOR PLAN**

PROJECTO	DESIGNADO	DESENHADO	ESCALA	ARQ	DES. Nº
05/12/2017	1:100	1:1	C.M.LOULE	00	5
ESCALA: 1:100					

PRELIMINAR  
 CONSTRUCTION

**Áreas de Construção fechada**

Piso	Cave	R/chão	1º Andar	Cobertura	Área Medida
	412,81	488,04	193,86	46,62	1 141,33 m <sup>2</sup>

**Área de Terraços Cobertos**

Piso	R/chão	1º Andar	Área m2
	167,80	52,03	219,83 m <sup>2</sup>

**Áreas Totais**

	Construção Fechada	Terrços Cobertos	Área Medida
	1 141,33	219,83	1 361,16 m <sup>2</sup>

L60A