

NOTA:
 * ESTE DESENHO É PROPRIEDADE DO AUTOR E NÃO PODE SER REPRODUZIDO SEM O SEU CONSENTIMENTO
 * O EMPREITEIRO É RESPONSÁVEL POR VERIFICAR TODAS AS MEDIDAS ESCRITAS ANTES DO TRABALHO COMEÇAR NO LOCAL OU NAS OFICINAS
 * O EMPREITEIRO É RESPONSÁVEL POR VERIFICAR TODOS OS DETALHES, MEMÓRIAS DESCRITIVAS, ETC. DO PROJECTO EM CONJUNTO COM ESTE DESENHO
 * TODO TRABALHO DEVERÁ SER EXECUTADO DE ACORDO COM AS EXIGÊNCIAS E SATISFAZENDO TODA A REGULAMENTAÇÃO EM VIGOR
 * É DA RESPONSABILIDADE DA FISCALIZAÇÃO QUE TODOS OS EQUIPAMENTOS E MATERIAIS UTILIZADOS TEM GARANTIA DE QUALIDADE E QUE SE CUMPRAM TODAS AS NORMAS DE BOA CONSTRUÇÃO

Mapa de Áreas

Nº	Compartimento	Área m2
42	Multi-Purpose Room	171,28
43	RAK	4,27
44	Utility Room	19,27
45	Media Room	47,60
46	Circulation	5,85
47	Storage	22,62
48	Storage	12,48
49	Garage	47,63
50	Technical Room	19,73
51	Patio	9,01
52	Cloackroom	4,84

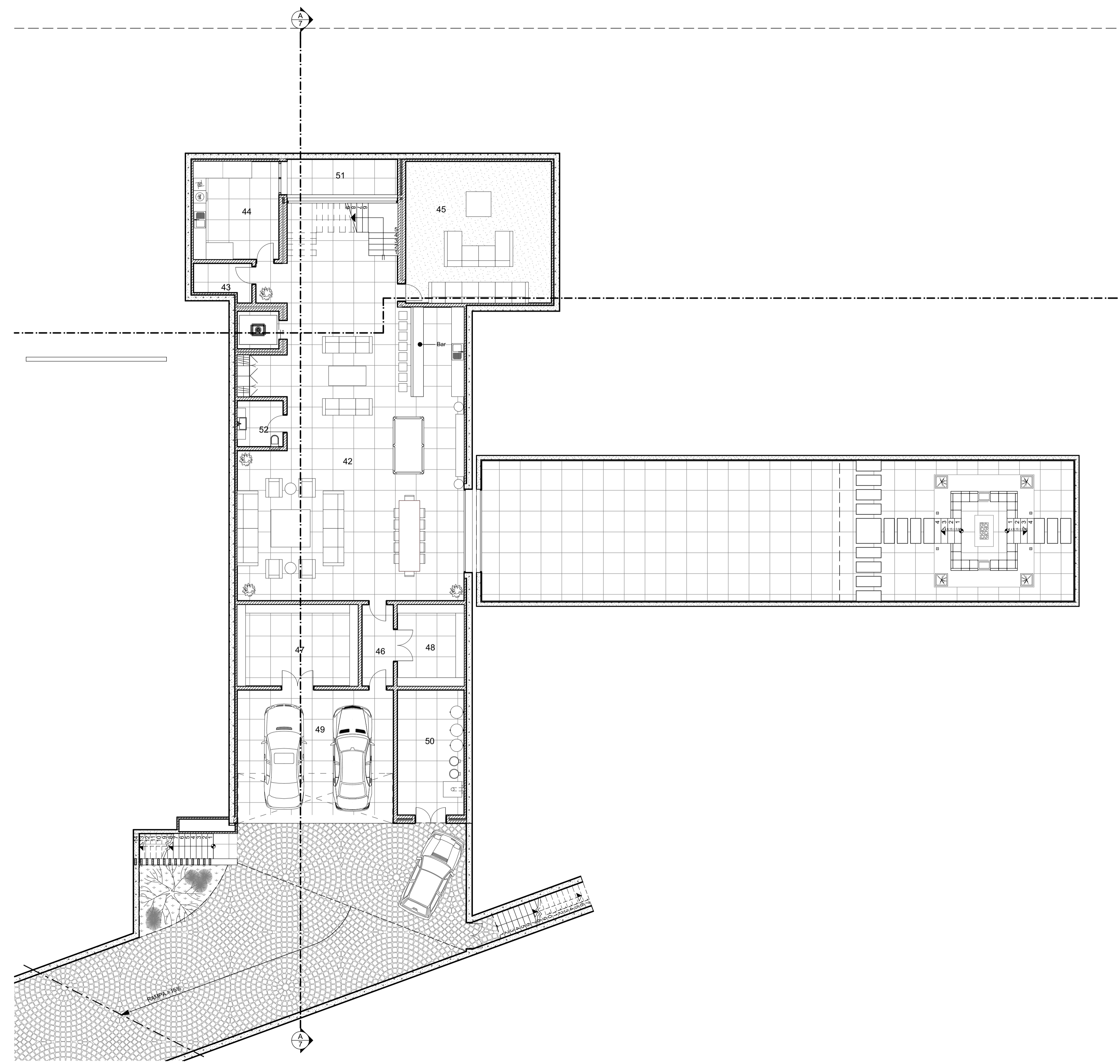

NOTA:
 - COTA 0.00 DE PROJECTO = A COTA 17.00 DO LEVANTAMENTO TOPOGRÁFICO

LOCALIZAÇÃO:
 LOTE 60- ATLÂNTICO - QUINTA DO LAGO - ALMANCEL - LOULE 8125

Revisão:

PROJECTO:
 Construção de Moradia unifamiliar, Piscina e Marcos de Entrada

REQUERENTE:
 Lago Verde Limited

JOÃO CABRITA
 ARQUITECTO
 Rua da Paz - P.F. 28 - Quinta do Lago - 8150-115 Almancel
 T: 91258866 E-mail: joao.cabrita@gmail.com
 Web: JOAOCABRITA.COM

BASEMENT PLAN

PROJECTO	DESENHO	ESPICADO	ARQ	DES. Nº
05/12/2017	1:100	1:1	C.M.L.OULU	00
Lote 60 - Atlântico - Quinta do Lago - Almancel - Loulé 8125				3

PRELIMINAR
 CONSTRUCTION

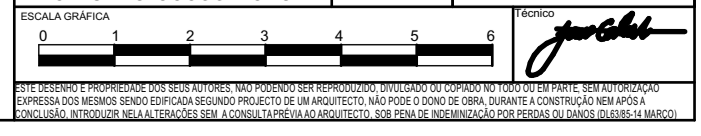

L60A

Áreas de Construção fechada

Piso	Cave	R/chão	1º Andar	Cobertura	Área Medida
	412,81	488,04	193,86	46,62	1 141,33 m ²

Área de Terraços Cobertos

Piso	R/chão	1º Andar	Área m2
	167,80	52,03	219,83 m ²

Áreas Totais

	Construção Fechada	Terraços Cobertos	Área Medida
	1 141,33	219,83	1 361,16 m ²