

NOTA:  
 \* ESTE DESENHO É PROPRIEDADE DO AUTOR E NÃO PODE SER REPRODUZIDO SEM O SEU CONSENTIMENTO  
 \* O EMPREITEIRO É RESPONSÁVEL POR VERIFICAR TODAS AS MEDIDAS ESCRITAS ANTES DO TRABALHO COMEÇAR NO LOCAL OU NAS OFICINAS  
 \* O EMPREITEIRO É RESPONSÁVEL POR VERIFICAR TODOS OS PORMENORES, MEMÓRIAS DESCRITIVAS, ETC. DO PROJECTO EM CONJUNTO COM ESTE DESENHO  
 \* TODO TRABALHO DEVERÁ SER EXECUTADO DE ACORDO COM AS EXIGÊNCIAS E SATISFAZENDO TODA A REGULAMENTAÇÃO EM VIGOR  
 \* É DA RESPONSABILIDADE DA FISCALIZAÇÃO QUE TODOS OS EQUIPAMENTOS E MATERIAIS UTILIZADOS TEM GARANTIA DE QUALIDADE E QUE SE CUMPRAM TODAS AS NORMAS DE BOA CONSTRUÇÃO

LEGENDA:

- construções existentes
- marco
- poste iluminação
- caixa não identificada
- caixa esgotos
- caixa pluviais
- caixa telecomunicações
- sumidouro
- armário eléctrico
- asfalto
- calçada
- talude
- muro/vedação
- oliveira
- figueira
- pinheiro
- árvores

Lote 60 - 2 815m<sup>2</sup>

LOCALIZAÇÃO:  
 LOTE 60- ATLANTICO - QUINTA DO LAGO - ALMANCEL - LOULE  
 8125

Revisão:

PROJECTO:  
 Construção de Moradia unifamiliar, Piscina e Marcos de Entrada

REQUERENTE:  
 Lago Verde Limited

**JOÃO CABRITA**  
 ARQUITECTO  
 Rua da Paz - P.F. 28 - Quinta do Lago - 8150-115 Almancel - Loulé  
 T: 91258886 E-mail: joao.cabrita@gmail.com  
 Web: JOAOCABRITA.COM

**SITE PLAN**

PROJECTO	DESIGNADO	DESENHADO	ARQ	DES. Nº
05/12/2017	1:200	C.M. LOULE	00	2
01-8125-00099-2015				

0 5 10 15 20 25 30 35 40 45 50 55 60 65 70 75 80 85 90 95 100

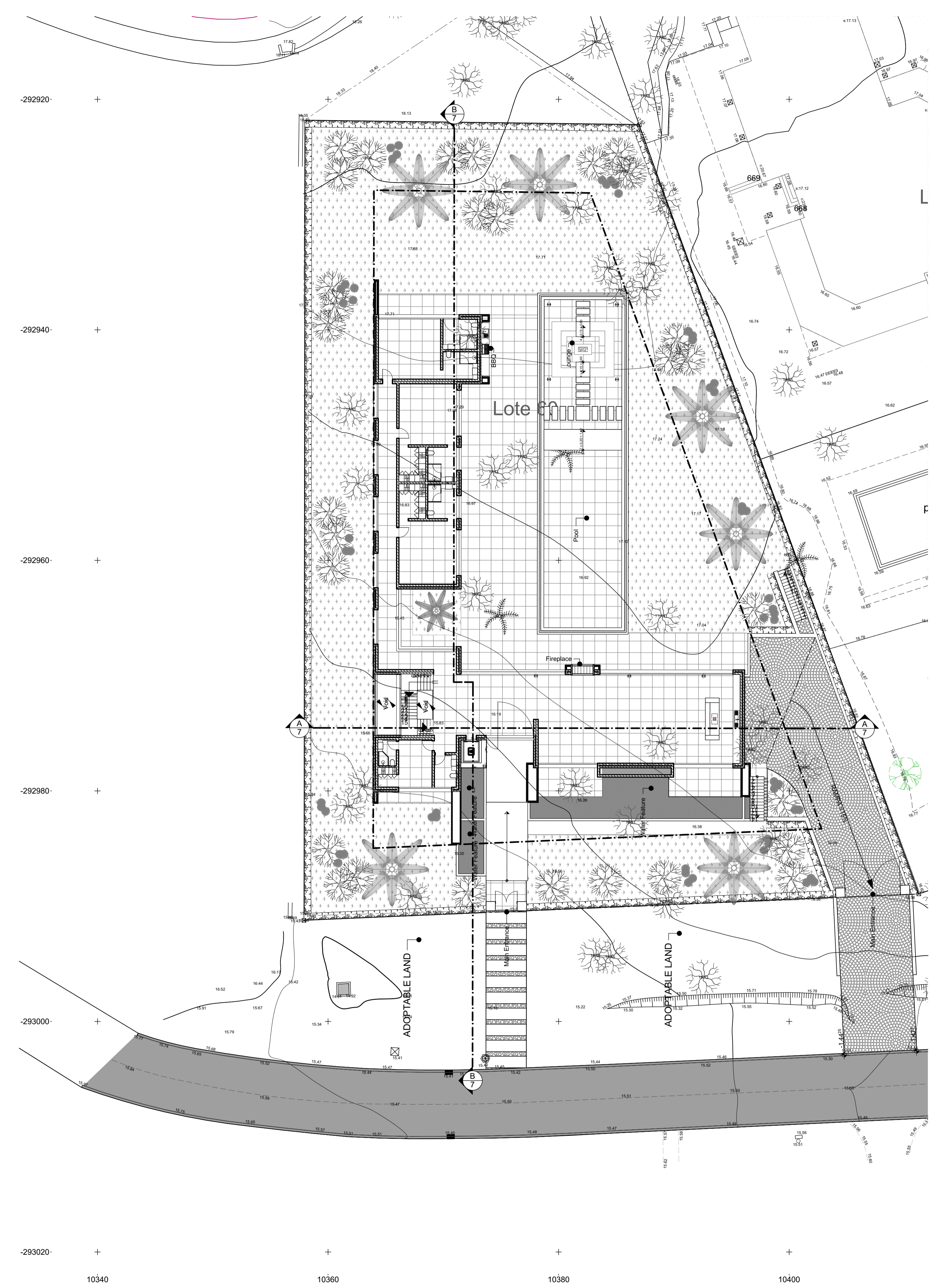

PRELIMINAR

CONSTRUCTION

L60A