

Varandas do Lago · Algarve

TERRENO EM EMPREENHIMENTO PRIVADO



Mapro Sociedade Mediação Imobiliária Lda.

Edifício Mapro · Av. Alm. Mendes Cabeçadas · 8135-106 Almancil · Algarve, Portugal

Tel. (+351) 289 390 880 · info@maprorealestate.com

AMI License 317

www.maprorealestate.com

MAPRO
REAL ESTATE · IMOBILIÁRIA

**Knight
Frank**

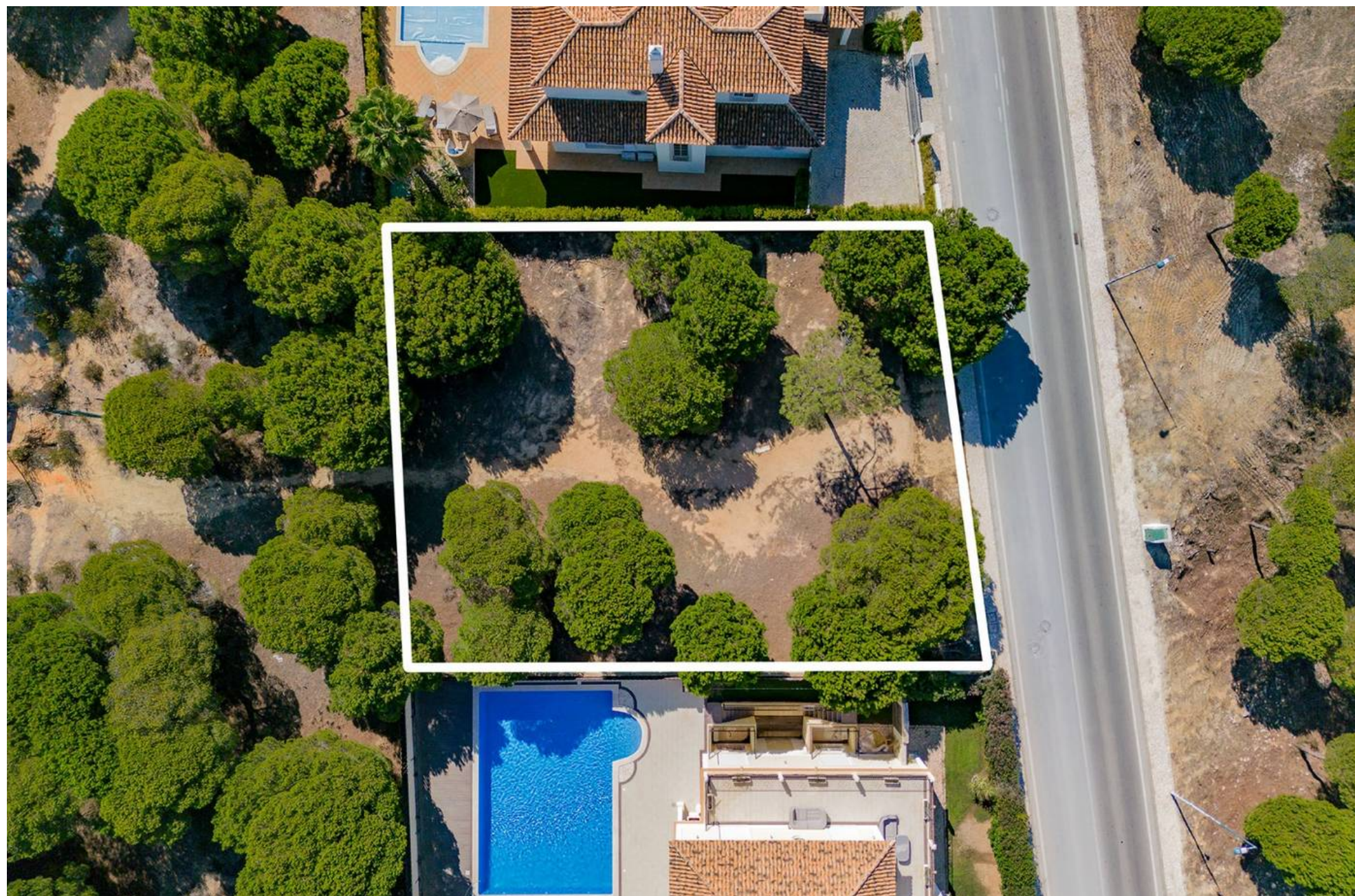

TERRENO EM EMPREENDIMENTO PRIVADO

Localizado numa tranquila rua sem saída num empreendimento privado dentro do Triângulo Dourado, Varandas do Lago fica a uma curta distância a pé da praia e a uma curta distância de carro dos famosos campos de golfe da zona e restaurantes.

Oferece um terreno de 890m² e 240m² de área de construção + cave, permitindo-lhe construir a sua propriedade perfeita à medida. A área de construção da cave depende da área do piso térreo.





€ 1.575.000

PREÇO

REF 2357

FATOS & CARACTERÍSTICAS



240m²



890m²



N/A



N/A

Domínio: Privado

Vistas Desenvolvimento

Praia Distância a Pé

Golfe 2Km

Aeroporto 18Km



NOTA IMPORTANTE: As informações fornecidas servem apenas como referência, não provêm de nenhum contrato e podem ser alteradas a qualquer momento.

